

## CONFIGURAZIONE OUTLOOK EXPRESS

Aprire Outlook Express

Cliccare sulla voce **Strumenti** e selezionare la voce **Account**

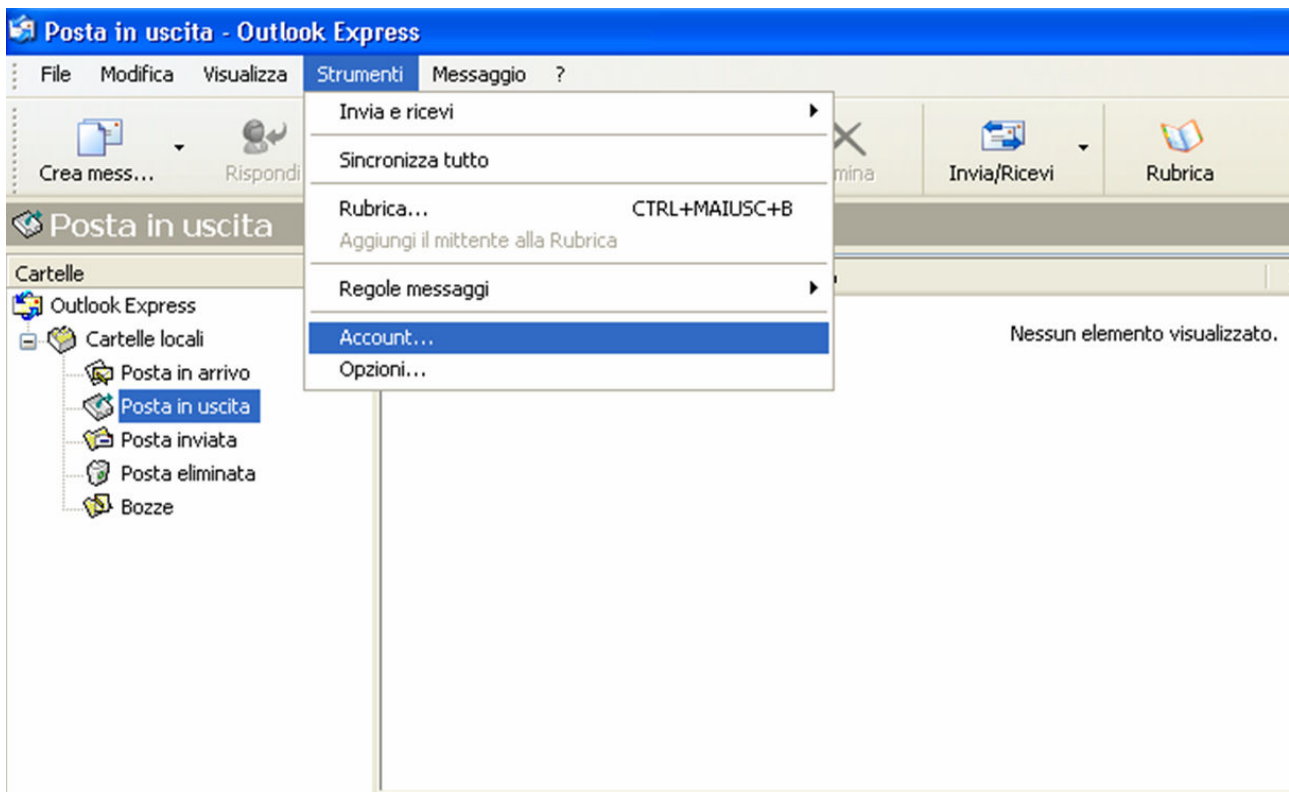

Viene visualizzata la finestra **Account Internet**

Scegliere la scheda **Posta elettronica**

Cliccare sul pulsante **Aggiungi**, quindi selezionare la voce **Posta elettronica...**

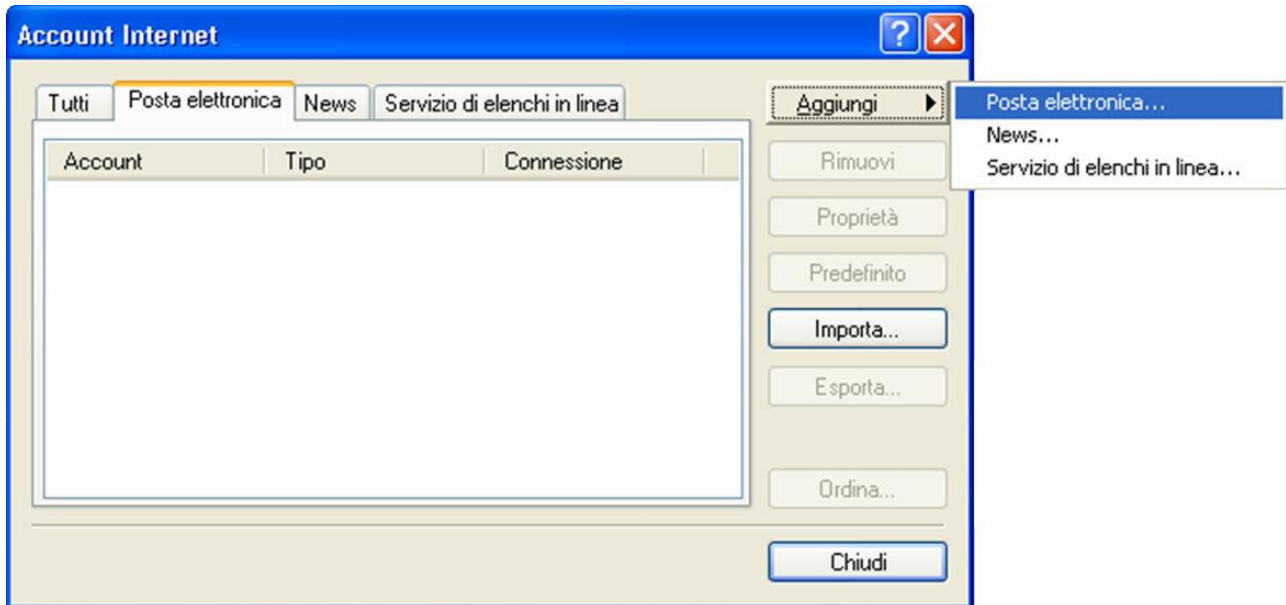

Viene visualizzata la finestra **Nome Utente**

Nel campo **Nome visualizzato**, scrivere il proprio nome o ciò che si preferisce:

l'impostazione determina il nome che vedranno i destinatari delle email

Cliccare sul pulsante **Avanti**

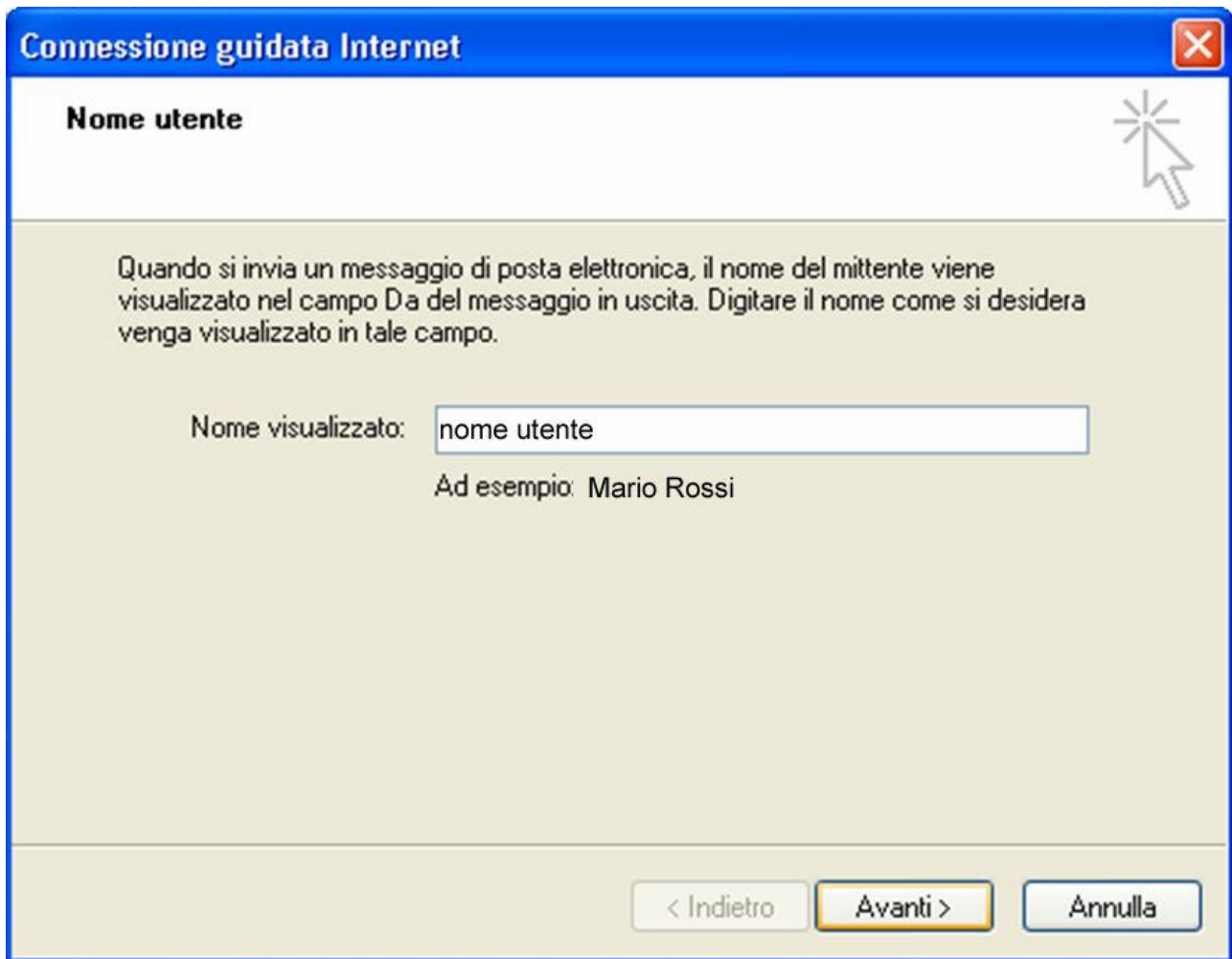

Viene visualizzata la finestra **Indirizzo per la posta Internet**

Nel campo **Indirizzo di posta elettronica**, inserire il proprio indirizzo di posta elettronica

Cliccare sul pulsante **Avanti**

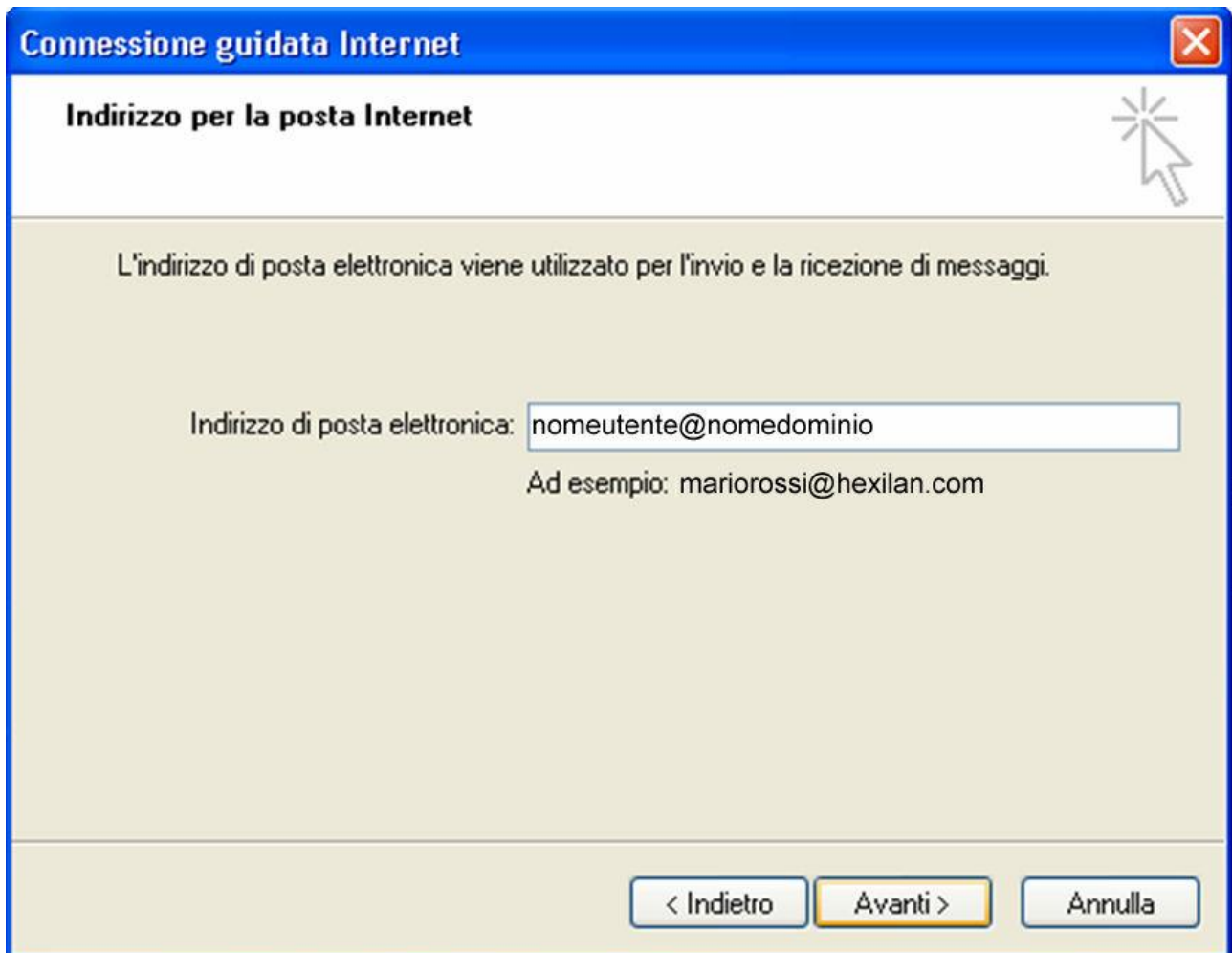

Viene visualizzata la finestra **Nomi dei server della posta**

Controllare che nel campo **Il server della posta in arrivo è:** compaia **POP3**

Nel campo **Server posta in arrivo** scrivere **posta.hextra.it**

Nel campo **Server posta in uscita** scrivere **posta.hextra.it**

Cliccare sul pulsante **Avanti**

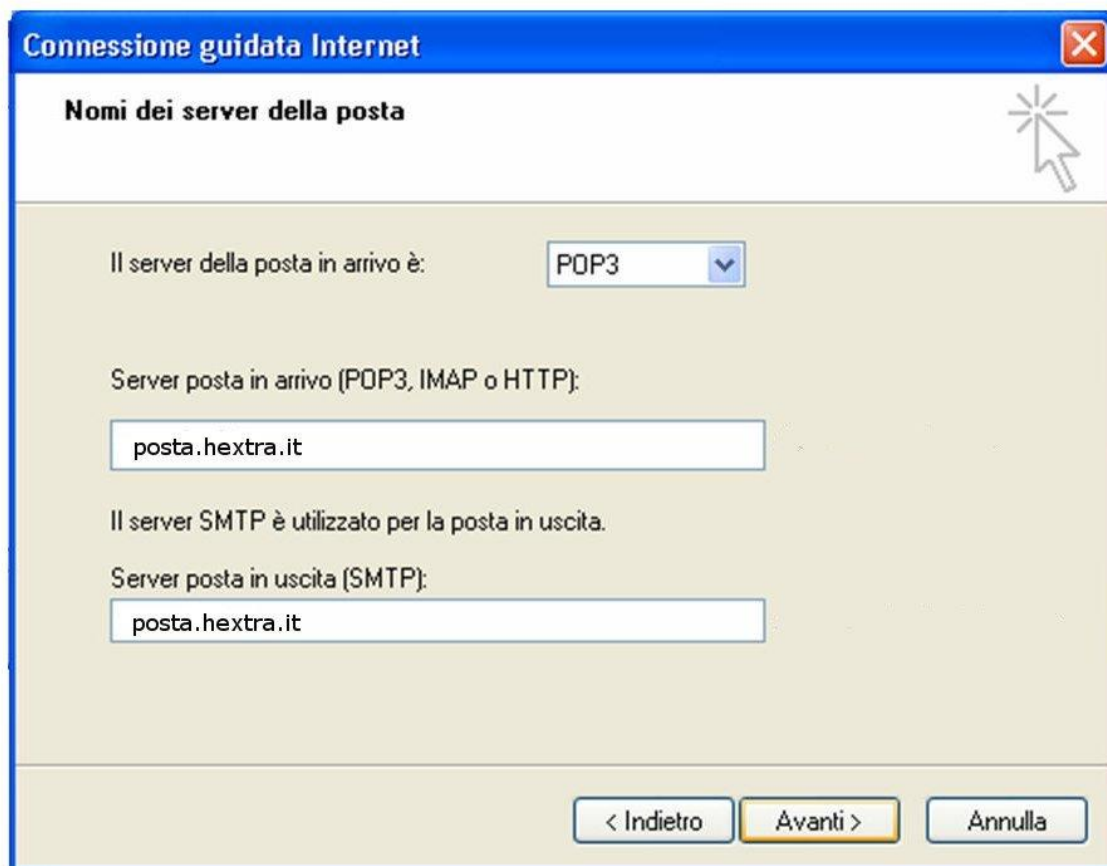

Connessione guidata Internet

**Nomi dei server della posta**

Il server della posta in arrivo è: POP3

Server posta in arrivo (POP3, IMAP o HTTP):  
posta.hextra.it

Il server SMTP è utilizzato per la posta in uscita.

Server posta in uscita (SMTP):  
posta.hextra.it

< Indietro Avanti > Annulla

Viene visualizzata la finestra **Accesso alla posta Internet**

Nel campo **Nome Account** inserire l'intero indirizzo di posta elettronica

Nel campo **Password** scrivere la propria password

Cliccare sul pulsante **Avanti** e, nella schermata successiva, cliccare sul pulsante **Fine**

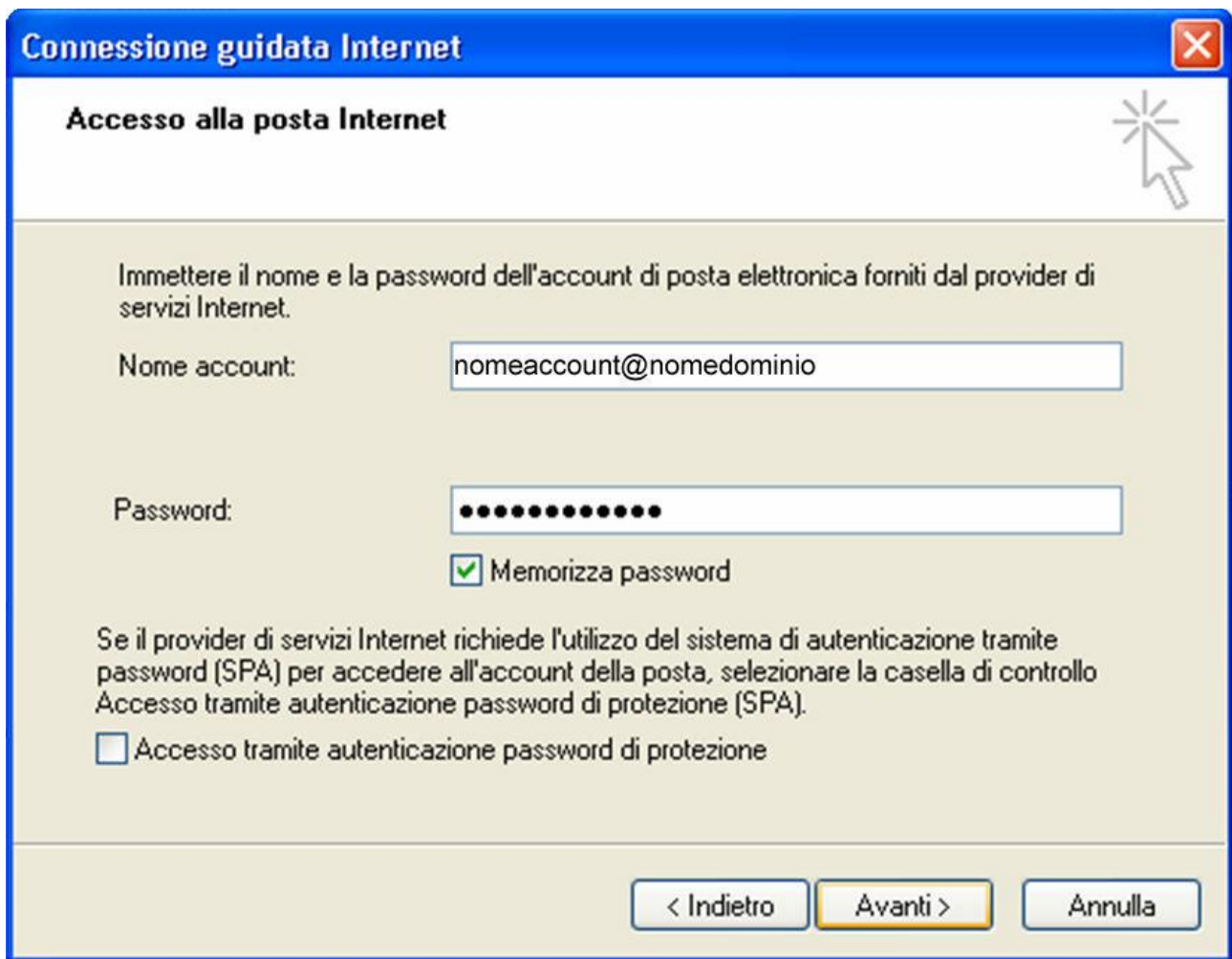

Immettere il nome e la password dell'account di posta elettronica forniti dal provider di servizi Internet.

Nome account:

Password:

Memorizza password

Se il provider di servizi Internet richiede l'utilizzo del sistema di autenticazione tramite password (SPA) per accedere all'account della posta, selezionare la casella di controllo Accesso tramite autenticazione password di protezione (SPA).

Accesso tramite autenticazione password di protezione

At the bottom of the dialog, there are three buttons: "< Indietro", "Avanti >" (highlighted with a yellow border), and "Annulla".

Cliccare sul pulsante **Chiudi** per salvare le impostazioni

Cliccare ancora una volta sulla voce **Strumenti** e selezionare la voce **Account**

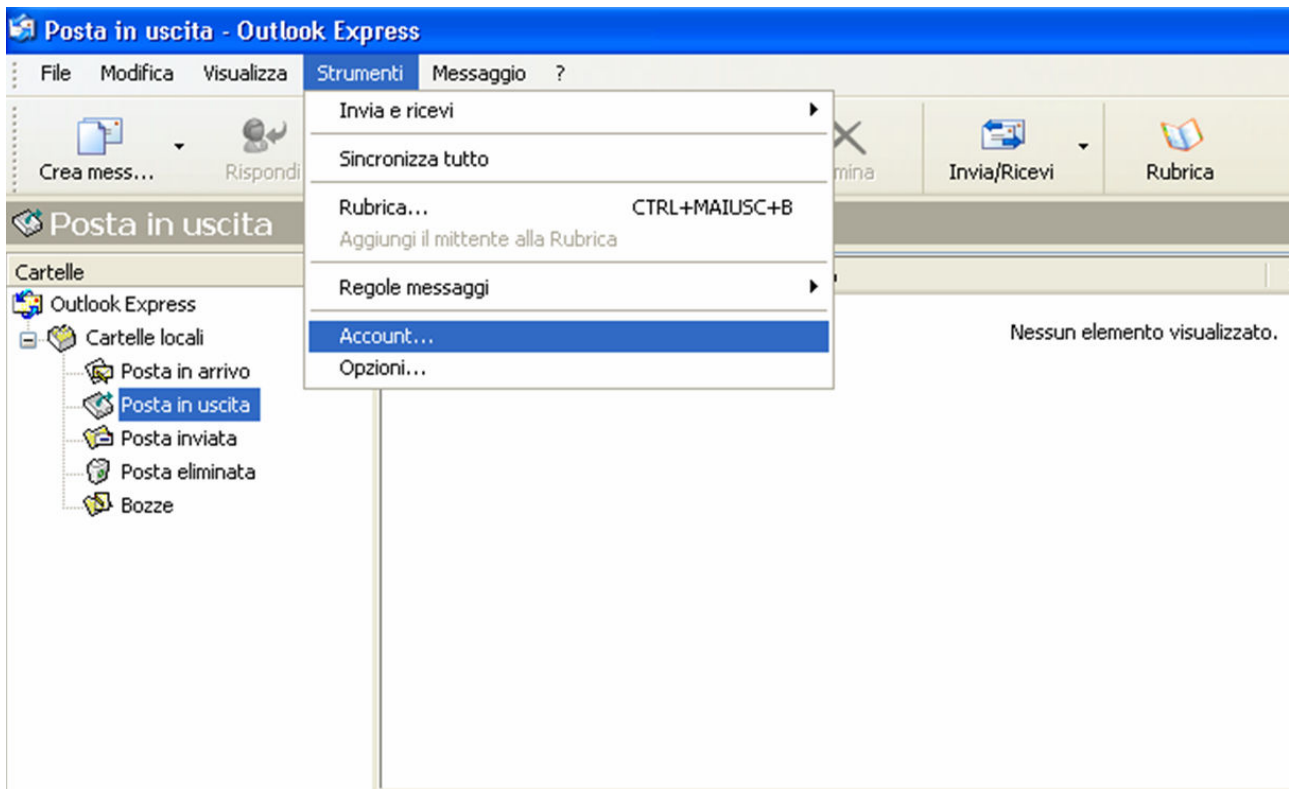

Selezionare la scheda **Posta Elettronica** e di seguito l'account appena creato

Cliccare sul pulsante **Proprietà**

Viene visualizzata una nuova finestra con le **Proprietà dell'account**

Selezionare la scheda **Server**

Spuntare la scheda **Server**

Spuntare l'opzione **Autenticazione del server necessaria**

Cliccare sul pulsante **Impostazioni**

Proprietà - nomedominio (es.: hexilan.com) ? X

Protezione      Impostazioni avanzate

Generale      Server      Connessione

Informazioni sul server \_\_\_\_\_

Il server della posta in arrivo è: POP3

Posta in arrivo (POP3): nomedominio (es.: hexilan.com)

Posta in uscita (SMTP): nomedominio (es.: hexilan.com)

Server della posta in arrivo \_\_\_\_\_

Nome account: username@nomedominio

Password: ●●●●●●●●●●

Memorizza password

Accesso tramite autenticazione password di protezione

Server della posta in uscita \_\_\_\_\_

Autenticazione del server necessaria      Impostazioni...

OK      Annulla      Applica

Controllare che sia selezionata la voce **Usa le stesse impostazioni del server della posta in arrivo**

Cliccare sul pulsante **OK**

Nella finestra successiva premere **Applica, OK, Chiudi**

**L'account di posta è ora configurato e pronto per essere utilizzato**